

## Terreno con proyecto personalizado en venta en Sant Pol de Mar

Ref: PH103139



### Sant Pol de Mar / Maresme/Barcelona Costa Norte

Construcción de viviendas exclusivas con las más altas calidades, según las indicaciones y gustos de cada cliente. 500 m<sup>2</sup> construidos y 800 m<sup>2</sup> de parcela plana en una de las mejores urbanizaciones del encantador pueblo de Sant Pol de mar. Ideal para clientes que quieran realizar un proyecto con distribuciones, calidades y acabados a su gusto. Una garantía de éxito de la mano de una de las constructoras de más prestigio de la Costa Barcelona y del Maresme en particular. El proyecto adjunto es un ejemplo. Se puede adaptar a cada cliente. También se puede adquirir la parcela sin proyecto por 250.000€

**1.400.000 €**

800 m<sup>2</sup> parcela

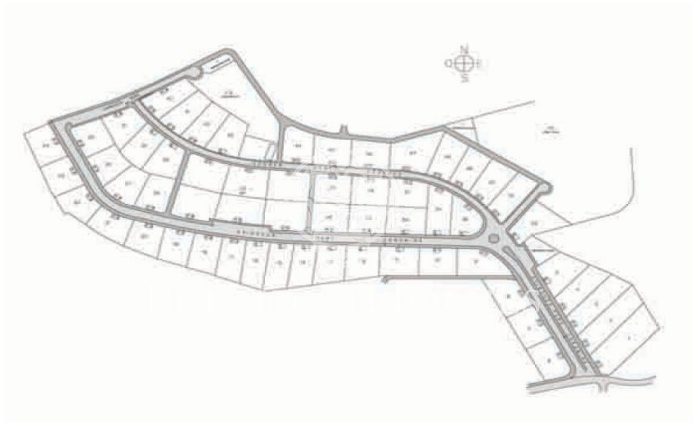
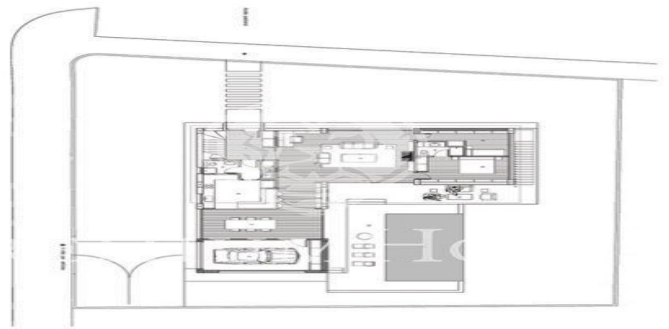
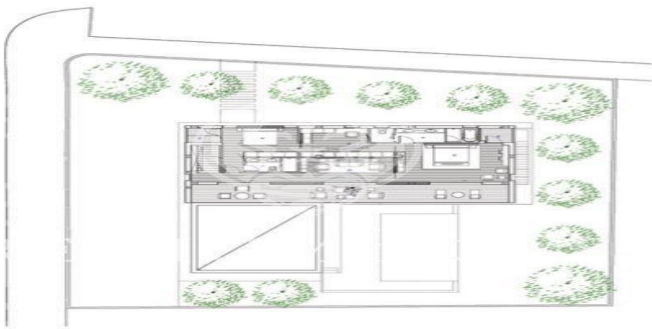

Contáctenos para mas información o para concertar una visita

Tel: +34 93 798 88 99

[info@premiumhouses.com](mailto:info@premiumhouses.com)

[www.premiumhouses.es](http://www.premiumhouses.es)

