



Terreno con proyecto personalizado en venta en Sant Pol de Mar

Ref: PH103140



Sant Pol de Mar / Maresme/Barcelona Costa Norte

Construcción de viviendas exclusivas con las más altas calidades, según las indicaciones y gustos de cada cliente. 300 m² construidos y 800 m² de parcela plana en una de las mejores urbanizaciones del encantador pueblo de Sant Pol de mar. Ideal para clientes que quieran realizar un proyecto con distribuciones, calidades y acabados a su gusto. Una garantía de éxito de la mano de una de las constructoras de más prestigio de la Costa Barcelona y del Maresme en particular. el proyecto adjunto es un ejemplo. Se puede adaptar a cada cliente. También se puede adquirir la parcela sin proyecto por 250.000€

1.000.000 €

800 m² parcela

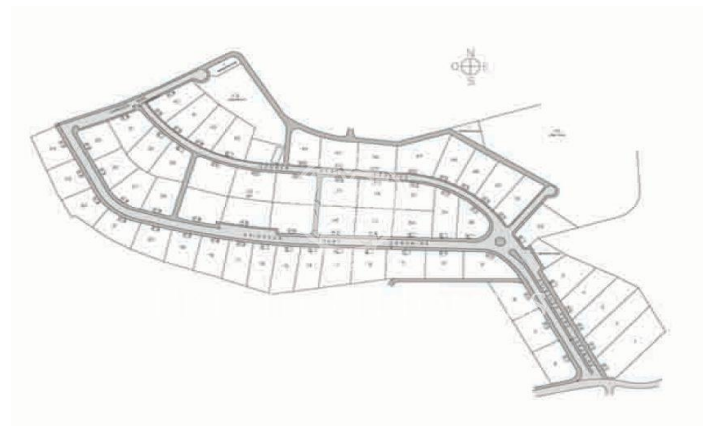
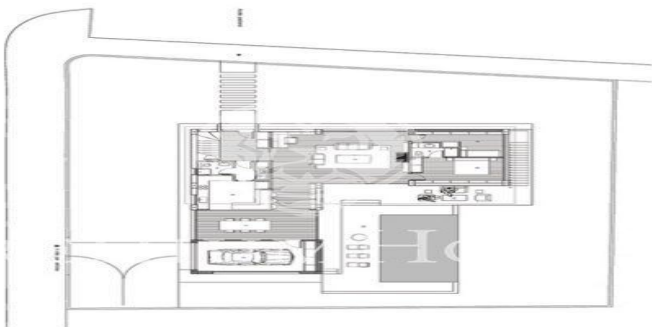
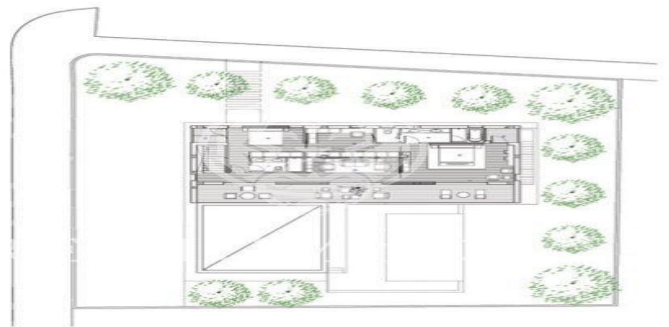

Barcelona Coast, the best place to live
Over 2,500 hours of sun per year

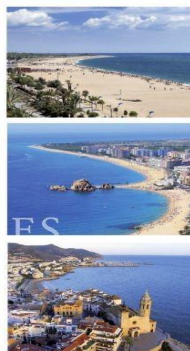
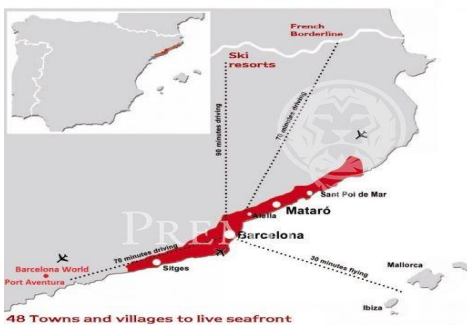

Contáctenos para mas información o para concertar una visita

Tel: +34 93 798 88 99

info@premiumhouses.com

www.premiumhouses.es

