PremiumHouses
Excellence in Real Estate

Plaça Antoni Pujadas i Nirell, nº 3
Tel: +34 93 540 22 22

Maison à Fontscaldes avec charme et vue sur les montagnes

Ref: PHS101033

Valls / Tarragona - Costa Dorada

Dans la zone de Fontscaldes de Valls, nous trouvons cette maison avec charme et vue sur les montagnes. La propriété dispose d'un jardin et d'une piscine. Au rez-de-chaussée, nous trouvons la zone de jour avec un salon-salle à manger, une cuisine équipée et un cellier. Cet étage comprend également une chambre double et une salle de bain complète. Il y a aussi un garage pouvant accueillir deux voitures. Le jardin comprend une piscine, un porche couvert avec une cuisine extérieure et un barbecue. L'extérieur offre également un petit débarras pour les équipements. Le premier étage est composé de la zone de nuit avec trois chambres doubles et une salle de bain avec baignoire hydromassante. Cet étage inclut également une chambre double de type suite avec un dressing. Le deuxième étage dispose d'un grenier aménagé. Fontscaldes à Valls se distingue par sa tranquillité et son environnement naturel. En même temps, cet endroit est très bien relié au réseau routier.

499.000 €

229 m²
5 Chambres
3 Salles de bain
575 m² complot
Chauffage
Arrière-cour
Débarras
Téléphone
Parking
Terrasse
Placards intégrés

Plaça Antoni Pujadas i Nirell, nº 3
Tel: +34 93 540 22 22

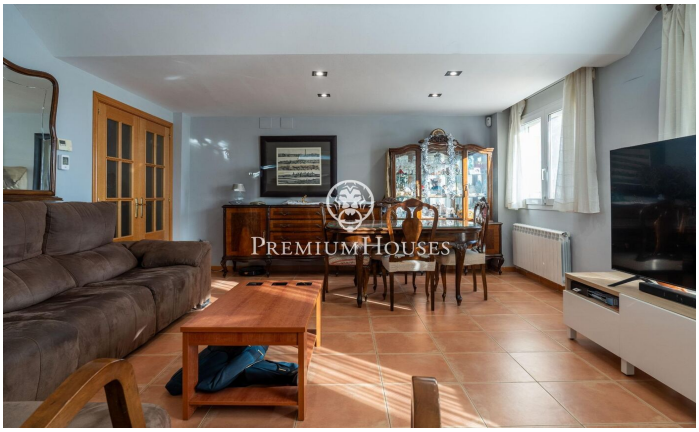
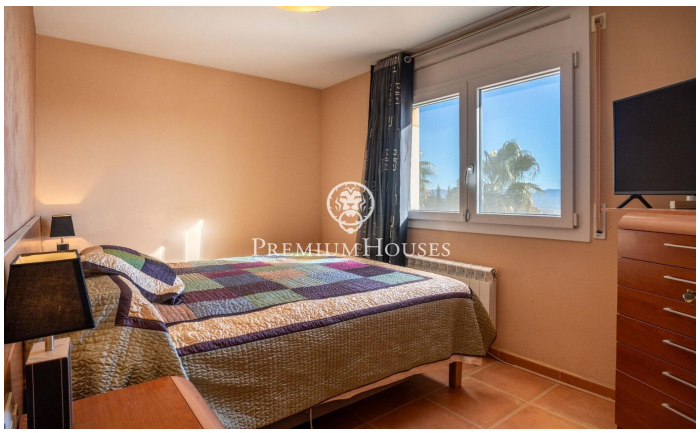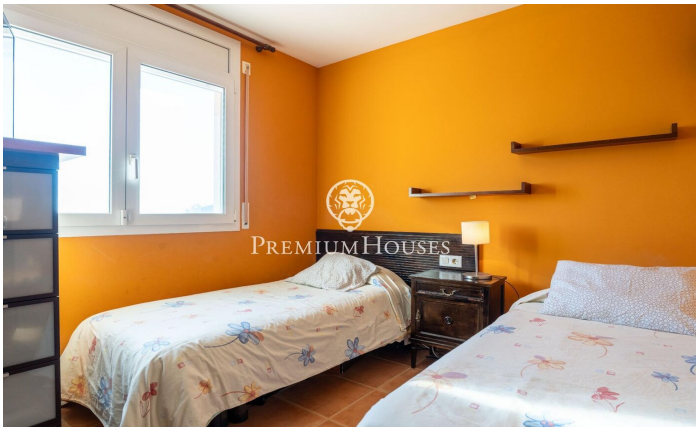
Plaça Antoni Pujadas i Nirell, nº 3
Tel: +34 93 540 22 22