

Terrain rustique à vendre à Moja

Ref: PHS100878

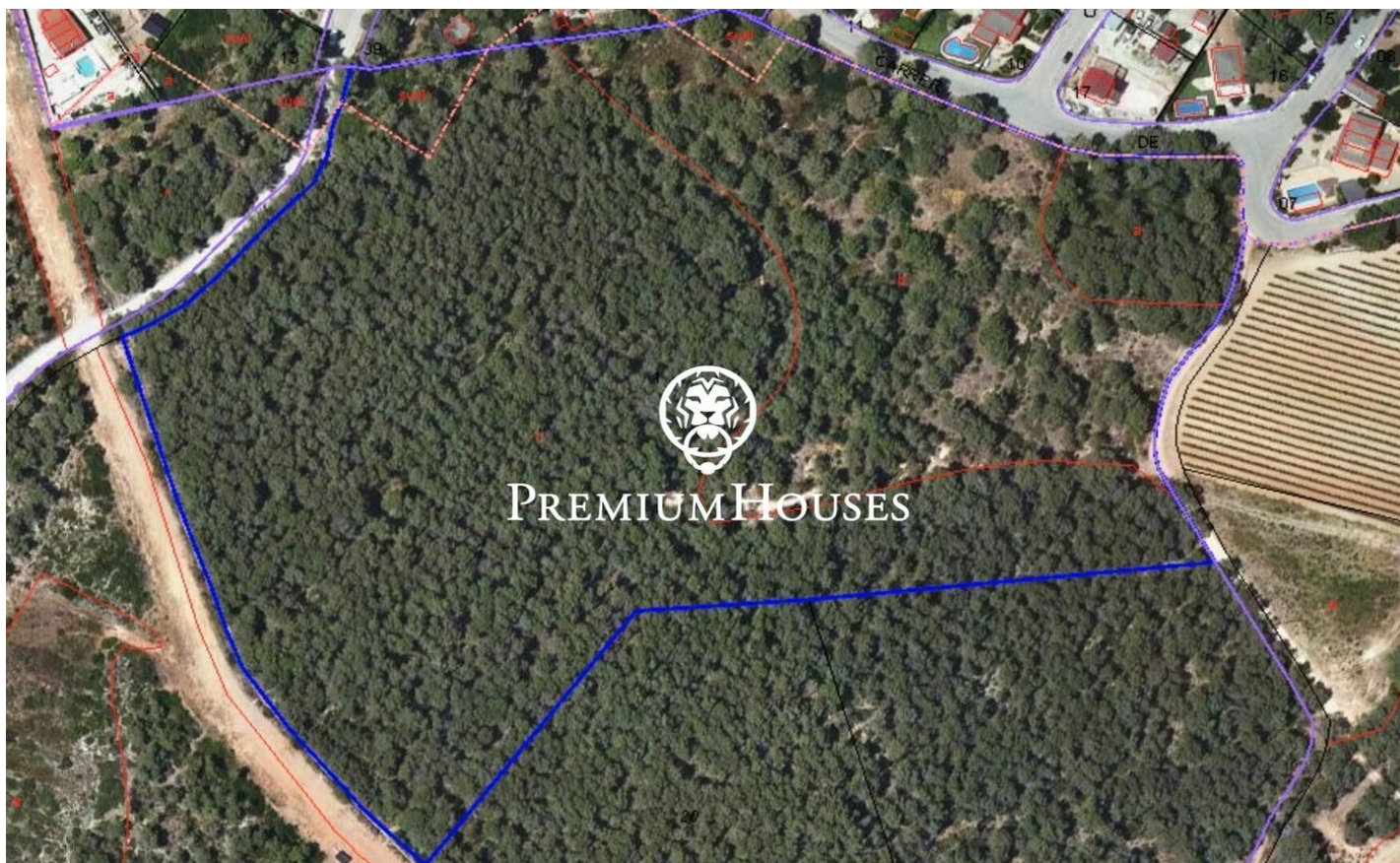

Olerdola / Other locations

Dans l'entité de population de Moja à Olérdola, nous trouvons ce terrain rustique de 48 670 m² à vendre. Le terrain est entouré d'une zone boisée, de champs de cultures et de vignobles. Le terrain est divisée en quatre usages : - Pilier bois : 2 329m² - Pâturages : 13 361m² - Arbustes : 31 916 m² - Terrain improductif : 1 064m² Olérdola est une ville rurale et calme qui dispose de services essentiels comme une école primaire et des supermarchés. De même, cette ville est située à quelques minutes de Vilafranca del Penedés.

137.000 €

48,670 m² complet

