

Terrain urbain avec vues sur la mer à Mataró

Ref: PH102932



Mataró / Maresme/Barcelona Costa Norte

Surface du terrain 1.000 m² - avant de 20m² - arrière 30m² (Parcelle minimale 800 m²) Classification urbaine: terrain urbain résidentiel convenant à la construction d'une maison individuelle. Coefficient d'occupation net : 0,44 m² plafond/m² de sol. Occupation maximale de la parcelle 30%. Rez-de-chaussée + 1 (+ sous-sol). Rampe d'accès au garage de 15 %. Séparation de route 5m² Latéral : 3m ; Profondeur : 3m. Hauteur maximale autorisée 7m. Les constructions attenantes de 5% de l'occupation sont autorisées. Hauteur maximale 3,3 m. Usages : Maison individuelle compatible avec un usage sportif. Informations complètes urbaines disponibles.

395.000 €

1,000 m² complet
Vues à la mer

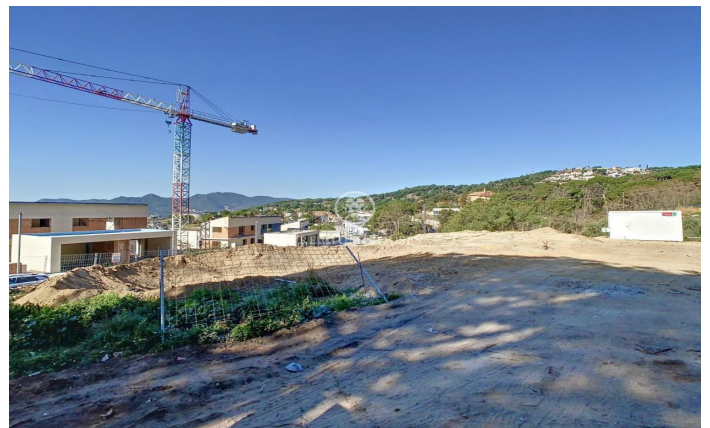
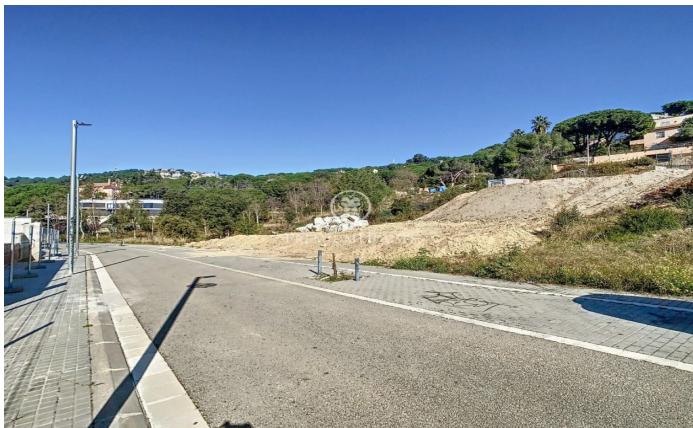



Barcelona Coast, the best place to live
Over 2,500 hours of sun per year

48 Towns and villages to live seafront

